

STUDIO DI RETRIBUZIONE 2017



PROCUREMENT & LOGISTICS

PagePersonnel
Procurement & Logistic

Temporary & permanent recruitment
www.pagepersonnel.it

Part of PageGroup

PageGroup, leader globale nella ricerca e selezione di professionisti qualificati ed executive mediante contratti a tempo determinato e indeterminato. Con i 3 brand principali Page Executive, Michael Page e Page Personnel, dal 1976 ad oggi siamo riconosciuti come leader di mercato con 140 uffici distribuiti in 36 paesi. Un network di oltre 6000 persone che collaborano per raggiungere insieme gli obiettivi di business e con valori e cultura che si riflettono in ogni nostra attività. Le persone sono il cuore del nostro business, dai clienti ai candidati, fino ai nostri consulenti che sono la ricchezza di PageGroup. In Italia abbiamo uffici a Milano, Roma, Torino, Bologna e Padova.

PageGroup offre alle imprese soluzioni per il recruitment dei migliori talenti per opportunità a tempo determinato, indeterminato ed in somministrazione attraverso l'efficienza ed il know how dei suoi consulenti specializzati.

PageGroup

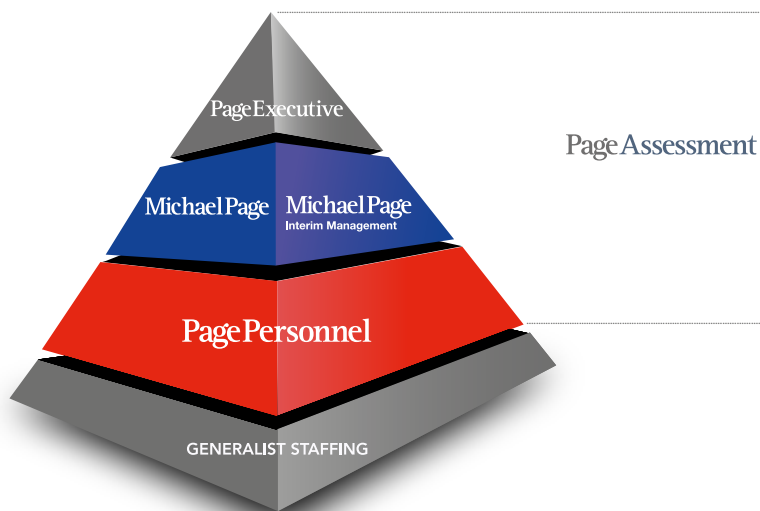

PAGEGROUP	2
INDICE	3
Buyer - Ufficio Acquisti	4
Demand Planner	5
Import - Export	6
Ufficio Gare	7
Supply Chain Specialist/Planner	8
Addetto Logistica	9
Responsabile di Magazzino	10
Addetto Magazzino	11
Operativo	12
Responsabile Operativo	13
Transport Planner	14
Responsabile Magazzino Conto Terzi	15
Operativo con Patente Doganale/Dichiarante Doganale	16
Customer Services	17
Inside Sales	18
Sales	19
I NOSTRI UFFICI	20





BUYER - UFFICIO ACQUISTI

RESPONSABILITÀ

- Gestione dell'iter dell'ordine di acquisto
- Gestione dei rapporti con i fornitori italiani e stranieri
- Negoziazioni e trattative sui prezzi
- Gestione delle trattative commerciali con i fornitori
- Gestione degli approvvigionamenti e verifica degli stock di magazzino
- Attività di scouting fornitori
- Supporto alla stesura delle offerte commerciali
- Monitoraggio/organizzazione delle spedizioni e delle relative documentazioni



COMPETENZE

- Buona/ottima conoscenza della lingua inglese
- Dimestichezza con i principali pacchetti informatici, preferibile conoscenza di Excel

FORMAZIONE

- Diploma
- Laurea triennale/specialistica

RIPORTO GERARCHICO

- Direttore Acquisti

PROSPETTIVE DI CRESCITA

- Senior Buyer

RETRIBUZIONE		
Esperienza	RAL Min	RAL Max
0-18 mesi	22.000€	27.000€
18-36 mesi	27.000€	34.000€
> 36 mesi	> 34 K	





DEMAND PLANNER

RESPONSABILITÀ

- Pianificazione vendite e acquisti
- Gestione stock, distribuzione e logistica Italia
- Gestione progetti di logistica a livello nazionale
- Gestione KPI e reporting (Logistica e Distribuzione)
- Gestione le attività di import in rispetto delle relative normative nazionali
- Coordinamento con Supply Chain

COMPETENZE

- Pregressa esperienza nel ruolo
- Buona conoscenza della lingua inglese
- Padronanza nell'utilizzo dei principali strumenti informatici e preferibile conoscenza di SAP
- Ottime doti comunicative e spiccato orientamento al problem solving
- Gestione dello stress
- Professionalità, precisione e flessibilità

FORMAZIONE

- Laurea in Ingegneria Gestionale o Economia

RIPORTO GERARCHICO

- Supply Chain Manager

PROSPETTIVE DI CRESCITA

- Senior Demand Planner

RETRIBUZIONE		
Esperienza	RAL Min	RAL Max
0-18 mesi		25.000€
18-36 mesi	26.000€	33.000€
> 36 mesi		> 33 K





IMPORT - EXPORT

RESPONSABILITÀ

- Ricezione nuovi ordini di spedizione
- Organizzazione delle spedizioni e monitoraggio delle stesse
- Istruzioni e pratiche doganali
- Richiesta di anticipo dei diritti doganali ai clienti
- Creazione di bolle e DDT
- Gestione delle pratiche sia in importazione che in esportazione
- Contatto con vettori

COMPETENZE

- Buona/ottima conoscenza della lingua inglese
- Esperienza anche breve nel ruolo
- Ottima padronanza dei principali strumenti informatici

FORMAZIONE

- Diploma
- Laurea triennale

RIPORTO GERARCHICO

- Responsabile dell'Operation

PROSPETTIVE DI CRESCITA

- Responsabile Ufficio Spedizioni



RETRIBUZIONE		
Esperienza	RAL Min	RAL Max
0-18 mesi	18.000€	23.000€
18-36 mesi	24.000€	30.000€
> 36 mesi	> 30.000 €	



UFFICIO GARE

RESPONSABILITÀ

- Domande di iscrizione Albo Fornitori Regione
- Lettura dei capitolati di gara e bandi di concorso
- Stesura delle offerte in conto capitale e della tipologia "service"
- Controllo della documentazione tecnica
- Gestione degli adempimenti e delle attività amministrative connesse allo svolgimento della gara (sia quelli propedeutici che quelli successivi all'aggiudicazione)
- Monitoraggio della fase post-aggiudicazione

COMPETENZE

- Discreta conoscenza della lingua Inglese
- Esperienza, anche breve, nel ruolo e ottima padronanza dei principali strumenti informatici

FORMAZIONE

- Laurea triennale/specialistica

RIPORTO GERARCHICO

- Responsabile Ufficio Gare

PROSPETTIVE DI CRESCITA

- Senior Addetto/a Gare



RETRIBUZIONE		
Esperienza	RAL Min	RAL Max
0-18 mesi	18.000€	23.000€
18-36 mesi	24.000€	30.000€
> 36 mesi	> 30.000 €	



SUPPLY CHAIN SPECIALIST/PLANNER

RESPONSABILITÀ

- Gestione degli ordini di acquisto e dei rapporti con i fornitori italiani e stranieri
- Gestione e pianificazione degli approvvigionamenti
- Controllo degli Stock
- Monitoraggio delle spedizioni e della relativa documentazione
- Gestione dei rapporti con la logistica esternalizzata e gli spedizionieri
- Attività di reportistica

COMPETENZE

- Pregressa esperienza nel ruolo
- Buona conoscenza della lingua inglese
- Padronanza nell'utilizzo dei principali strumenti informatici e preferibile conoscenza di SAP
- Ottime doti comunicative e spiccato orientamento al problem solving
- Gestione dello stress
- Professionalità, precisione e flessibilità

FORMAZIONE

- Laurea in Ingegneria Gestionale o Economia

RIPORTO GERARCHICO

- Supply Chain Manager
- Logistic Manager

PROSPETTIVE DI CRESCITA

- Responsabile Supply Chain

RETRIBUZIONE		
Esperienza	RAL Min	RAL Max
0-18 mesi	23.000€	
18-36 mesi	24.000€	30.000€
> 36 mesi	32.000 €	35.000 €





ADDETTO LOGISTICA

RESPONSABILITÀ

- Organizzazione delle spedizioni e della relativa documentazione
- Gestione dei rapporti con i clienti (italiani e/o stranieri)
- Monitoraggio delle spedizioni e verifica degli stock di magazzino
- Gestione dei flussi logistica e dell'entrata/uscita della merce
- Gestione dei rapporti con i spedizionieri

COMPETENZE

- Pregressa esperienza nel ruolo
- Preferibile buona conoscenza della lingua inglese
- Padronanza nell'utilizzo dei principali strumenti informatici e preferibile conoscenza di SAP
- Ottime doti comunicative e spiccato orientamento al problem solving
- Gestione dello stress
- Professionalità, precisione e flessibilità

FORMAZIONE

- Diploma
- Laurea

RIPORTO GERARCHICO

- Responsabile della Logistica

PROSPETTIVE DI CRESCITA

- Gestione di problematiche di ordine superiore
- Incremento delle responsabilità fino a diventare responsabile dell'area

RETRIBUZIONE		
Esperienza	RAL Min	RAL Max
0-18 mesi	18.000€	23.000€
18-36 mesi	24.000€	30.000€
> 36 mesi	> 30.000 €	





RESPONSABILE DI MAGAZZINO

RESPONSABILITÀ

- Gestione dei flussi logistici
- Sviluppo di strategie per ottimizzare i processi logistici intercompany
- Stesura e gestione contrattualistica dei trasporti
- Gestione e ottimizzazione del magazzino e delle risorse ad esso dedicate
- Gestione del flusso dei prodotti dalle fonti di approvvigionamento ai clienti finali, nel rispetto dei tempi e dei parametri richiesti
- Sovrintendenza al raggiungimento di KPI di ogni processo, in un'ottica di cost reduction ed efficienza
- Monitoraggio e gestione degli stock di magazzino

COMPETENZE

- Pregressa esperienza nel ruolo e nella gestione di risorse
- Buona conoscenza della lingua inglese
- Padronanza nell'utilizzo dei principali strumenti informatici e preferibile conoscenza di SAP
- Ottime doti comunicative e di leadership, spiccato orientamento al problem solving
- Gestione dello stress
- Professionalità, precisione e flessibilità

FORMAZIONE

- Laurea in Ingegneria Gestionale
- Laurea in Economia

RIPORTO GERARCHICO

- Responsabile Operation
- Direzione Generale

PROSPETTIVE DI CRESCITA

- Responsabile Logistics Manager

RETRIBUZIONE		
Esperienza	RAL Min	RAL Max
0-18 mesi	18.000€	23.000€
18-36 mesi	24.000€	30.000€
> 36 mesi	> 30.000 €	





ADDETTO MAGAZZINO

RESPONSABILITÀ

- Gestione dei flussi logistici
- Compilazione dei documenti di trasporto
- Monitoraggio e gestione degli stock di magazzino
- Carico/scarico

COMPETENZE

- Utilizzo pistola barcode
- Precisione, flessibilità e affidabilità

FORMAZIONE

- Diploma generico

RIPORTO GERARCHICO

- Responsabile di Magazzino

PROSPETTIVE DI CRESCITA

- Responsabile di Magazzino



RETRIBUZIONE		
Esperienza	RAL Min	RAL Max
0-18 mesi	18.000€	19.000€
18-36 mesi	20.000€	24.000€
> 36 mesi	> 24.000 €	



OPERATIVO

RESPONSABILITÀ

- Contatto con il cliente e interfaccia con il commerciale di riferimento per le specifiche della spedizione
- Gestione/pianificazione della spedizione in base alle specifiche richieste dal cliente (Terra - Mare - Aereo)
- Ottimizzazione FCL LCL per le spedizioni

COMPETENZE

- Ottima conoscenza dell'inglese e di una seconda lingua in base ai traffici da effettuare
- Ottima conoscenza dei sistemi informatici
- Ottima conoscenza delle norme vigenti nelle destinazioni in cui effettuare le spedizioni

FORMAZIONE

- Diploma Liceo Linguistico
- Laurea in Lingue/Ingegneria dei Trasporti

RIPORTO GERARCHICO

- Responsabile Operativo

PROSPETTIVE DI CRESCITA

- Customer Service
- Commerciale



Esperienza	RETRIBUZIONE	
	RAL Min	RAL Max
0-18 mesi	19.000€	22.000€
18-36 mesi	22.000€	28.000€
> 36 mesi	28.000 €	35.000 €



RESPONSABILE OPERATIVO

RESPONSABILITÀ

- Gestione a 360° della spedizione con contatto diretto e acquisizione del cliente
- Coordinamento degli operativi Import/Export Terra - Mare - Aereo

COMPETENZE

- Ottima conoscenza dell'inglese e di una seconda lingua in base ai traffici da effettuare
- Ottima conoscenza dei sistemi informatici
- Ottima conoscenza delle norme vigenti nelle destinazioni in cui effettuare le spedizioni
- Leadership

FORMAZIONE

- Diploma Liceo Linguistico
- Laurea in Lingue/Ingegneria dei Trasporti

RIPORTO GERARCHICO

- Responsabile di filiale
- General Manager

PROSPETTIVE DI CRESCITA

- Responsabile di filiale

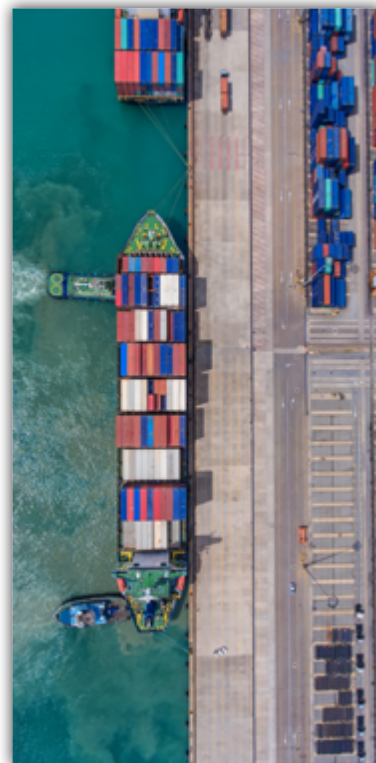

RETRIBUZIONE		
Esperienza	RAL Min	RAL Max
0-18 mesi	30.000€	32.000€
18-36 mesi	32.000€	34.000€
> 36 mesi	> 35.000 €	



TRANSPORT PLANNER

RESPONSABILITÀ

- Gestione dei piani di carico
- Ottimizzazione delle risorse e mezzi da utilizzare nel trasporto

COMPETENZE

- Ottima conoscenza dell'inglese e di una seconda lingua in base ai traffici da effettuare
- Ottima conoscenza dei sistemi informatici
- Ottima conoscenza della zona geografica di riferimento

FORMAZIONE

- Diploma Liceo Linguistico
- Laurea in Lingue/Ingegneria dei Trasporti

RIPORTO GERARCHICO

- Responsabile Operativo Terrestre

PROSPETTIVE DI CRESCITA

- Responsabile Operativo Terrestre



RETRIBUZIONE		
Esperienza	RAL Min	RAL Max
0-18 mesi	26.000€	28.000€
18-36 mesi	28.000€	32.000€
> 36 mesi	> 32.000 €	





RESPONSABILE MAGAZZINO CONTO TERZI

RESPONSABILITÀ

- Gestione completa delle entrate e delle uscite delle merci del cliente
- Pianificazione della migliore disposizione della merce in base alle urgenze
- Coordinamento del personale di magazzino
- Interfaccia con i dipendenti del cliente

COMPETENZE

- Ottima conoscenza dell'inglese e di una seconda lingua in base ai traffici da effettuare
- Ottima conoscenza dei sistemi informatici
- Leadership

FORMAZIONE

- Diploma Liceo Linguistico
- Laurea in Lingue/Ingegneria Gestionale

RIPORTO GERARCHICO

- Responsabile di filiale del cliente

PROSPETTIVE DI CRESCITA

- Responsabile di filiale



RETRIBUZIONE		
Esperienza	RAL Min	RAL Max
0-18 mesi	25.000€	28.000€
18-36 mesi	28.000€	32.000€
> 36 mesi	> 32.000 €	



OPERATIVO CON PATENTE DOGANALE/DICHIARANTE DOGANALE

RESPONSABILITÀ

- Gestione pratiche Import
- Contatti con dogane per relativa documentazione (bollette doganali)
- Sdoganamento
- Rapporto costante con funzionari

COMPETENZE

- Ottima conoscenza dell'inglese e di una seconda lingua in base ai traffici da effettuare
- Ottima conoscenza dei sistemi informatici
- Ottima conoscenza della documentazione necessaria per lo sdoganamento della merce



FORMAZIONE

- Patente Doganale
- Diploma Liceo Linguistico
- Laurea in Lingue/Ingegneria dei Trasporti

RIPORTO GERARCHICO

- Responsabile di filiale

PROSPETTIVE DI CRESCITA

- Responsabile di filiale

RETRIBUZIONE		
Esperienza	RAL Min	RAL Max
0-18 mesi	30.000€	32.000€
18-36 mesi	32.000€	34.000€
> 36 mesi	> 35.000 €	





CUSTOMER SERVICES

RESPONSABILITÀ

- Gestione della spedizione
- Contatto costante con il cliente
- Interfaccia con il commerciale

COMPETENZE

- Ottima conoscenza dell'inglese e di una seconda lingua in base ai traffici da effettuare
- Ottima conoscenza dei sistemi informatici
- Ottima conoscenza della documentazione necessaria per la gestione del trasporto

FORMAZIONE

- Diploma Liceo Linguistico
- Laurea in Lingue/Ingegneria dei Trasporti



RIPORTO GERARCHICO

- Responsabile Customer

PROSPETTIVE DI CRESCITA

- Responsabile Customer
- Commerciale

RETRIBUZIONE		
Esperienza	RAL Min	RAL Max
0-18 mesi	22.000€	24.000€
18-36 mesi	24.000€	26.000€
> 36 mesi	26.000 €	30.000 €





INSIDE SALES

RESPONSABILITÀ

- Gestione dei clienti
- Acquisizione di nuovi clienti
- Interfaccia e collaborazione con commerciale esterno

COMPETENZE

- Ottima conoscenza dell'inglese e di una seconda lingua in base ai traffici da effettuare
- Ottima conoscenza dei sistemi informatici
- Ottima conoscenza del settore

FORMAZIONE

- Diploma Liceo Linguistico
- Laurea in Lingue/Ingegneria dei Trasporti



RIPORTO GERARCHICO

- Responsabile Commerciale

PROSPETTIVE DI CRESCITA

- Responsabile Customer
- Commerciale

RETRIBUZIONE		
Esperienza	RAL Min	RAL Max
0-18 mesi	26.000€	28.000€
18-36 mesi	24.000€	26.000€
> 36 mesi	30.000 €	35.000 €



SALES

RESPONSABILITÀ

- Mantenimento pacchetto clienti
- Ampliamento pacchetto clienti

COMPETENZE

- Ottima conoscenza dell'inglese e di una seconda lingua in base ai traffici da effettuare
- Ottima conoscenza dei sistemi informatici
- Ottima conoscenza del settore

FORMAZIONE

- Diploma Liceo Linguistico
- Laurea in Lingue/Ingegneria dei Trasporti

RIPORTO GERARCHICO

- Responsabile Commerciale

PROSPETTIVE DI CRESCITA

- Senior Sales
- Responsabile Commerciale



RETRIBUZIONE		
Esperienza	RAL Min	RAL Max
0-18 mesi	28.000€	30.000€
18-36 mesi	30.000€	33.000€
> 36 mesi	> 35.000 €	



I NOSTRI UFFICI

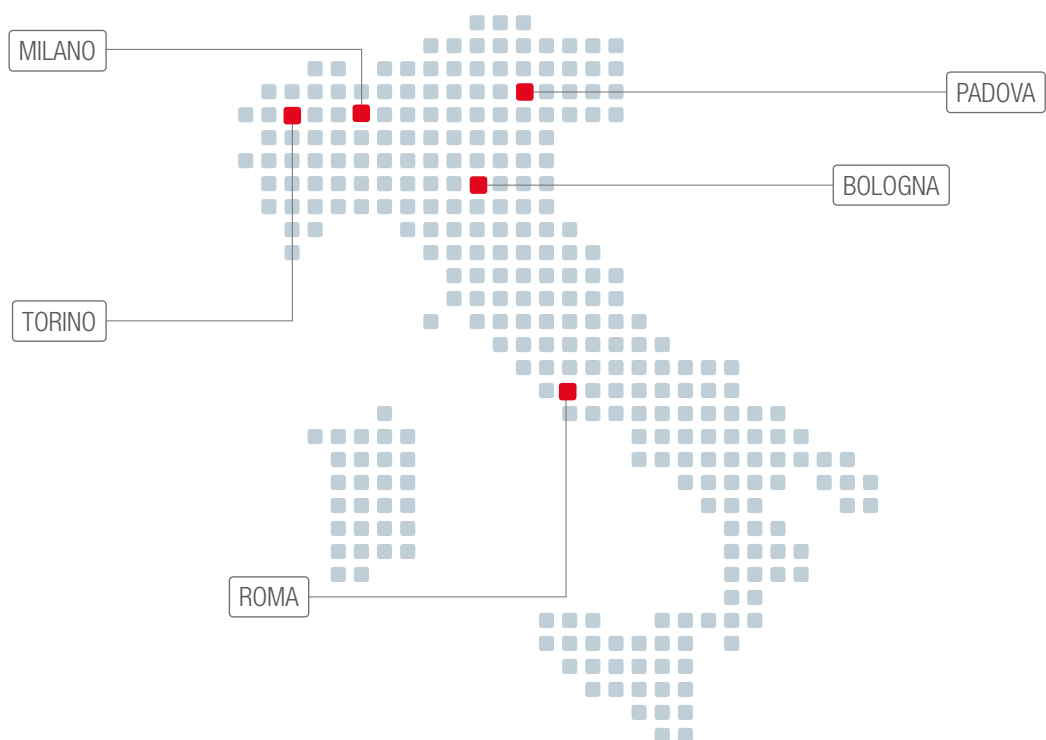

Milano

Via Tiziano 32
20145 Milano
Tel. 0039 02 3626 0606

Roma

Via Arcangelo Corelli 10
00198 Roma
Tel. 0039 06 853 770 1

Torino

Via G. Botero 18
10122 Torino
Tel. 0039 011 55 70 555

Bologna

Via Calzolerie 2
40125 Bologna
Tel. 0039 051 09 23 091

Padova

Via Cesare Battisti 3
35121 Padova
Tel. 0039 049 7844 101





PagePersonnel